

1.NP

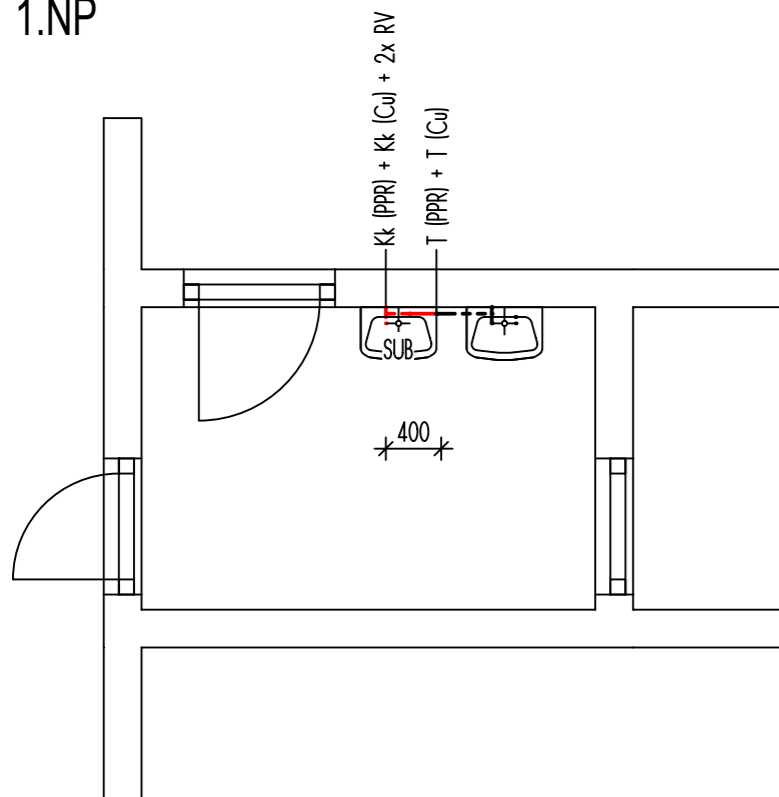

2.NP

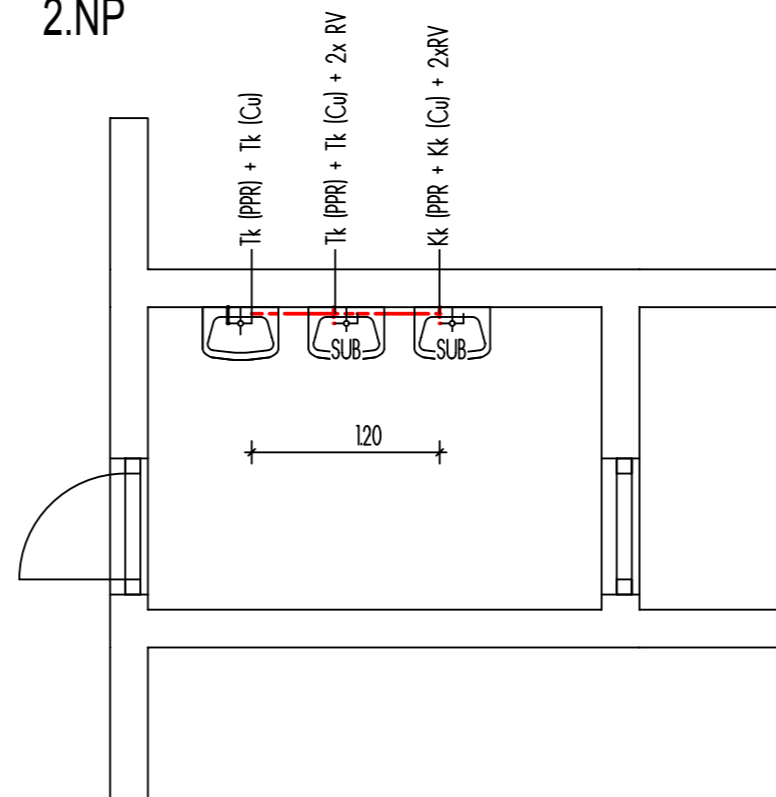

3.NP

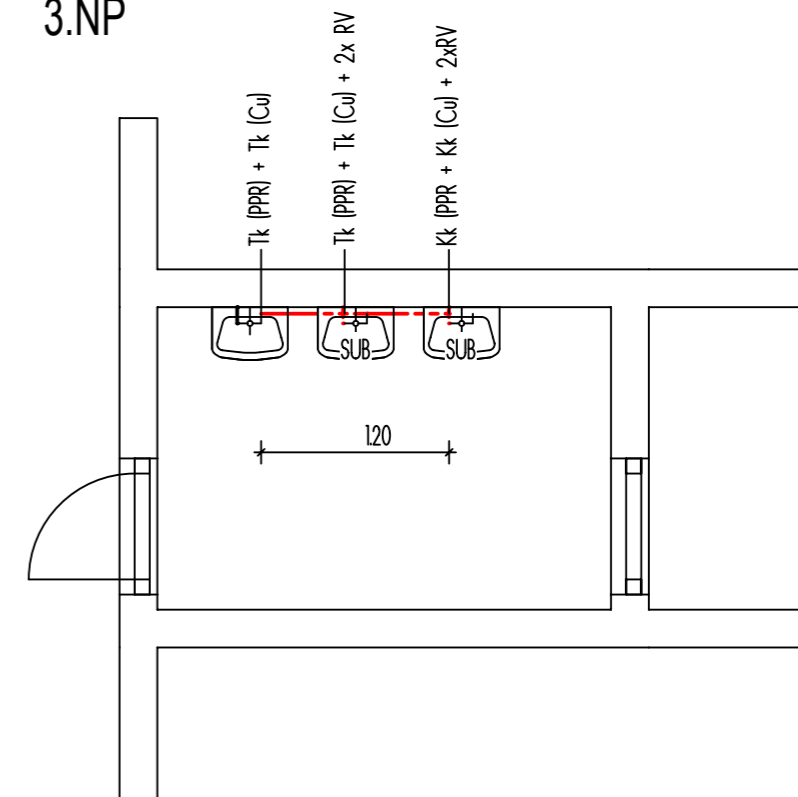

4.NP

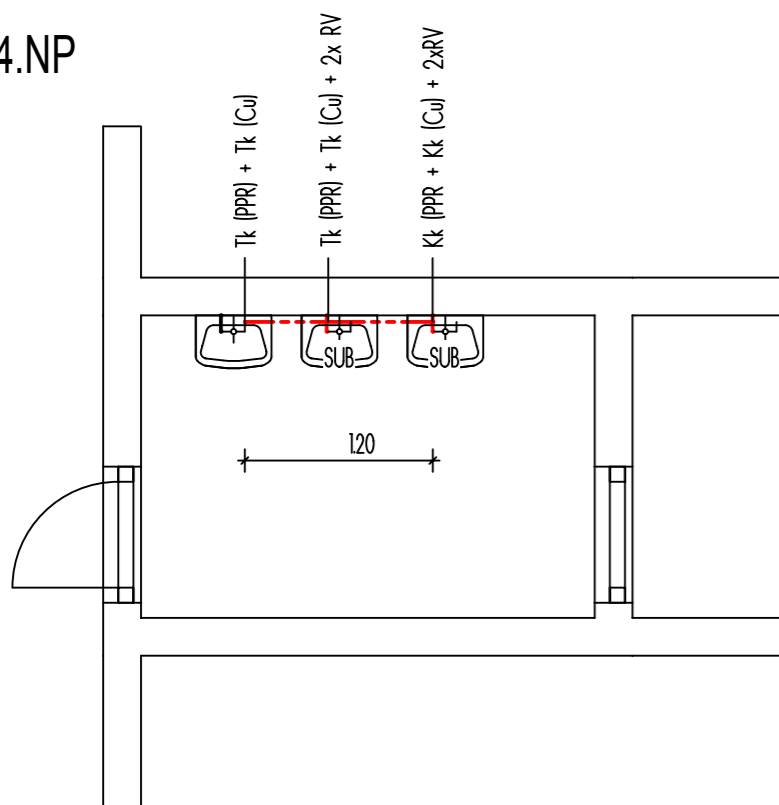

LEGENDA

| | |
|-----|---|
| T | T-kus jednoznačný |
| Tk | T-kus kombinovaný se závitem |
| RV | Rohový ventil |
| K | Koleno |
| Kk | Koleno kombinované se závitem |
| SUB | Stojánková umyvadlová baterie- směšovací včetně ocelových hadiček |

Doporučuji výměnu rohových ventilů i umyvadla, kde je již přivedena teplá voda.

Rozvody studené vody budou provedeny ze systému EKOPLASTIK PPR dimenze 20x3,4 a teplé vody ze systému SANCO Cu potrubí dimenze 18x1.

Pro napojování armatur budou použity potřebné T-kusy, přechodky, redukce, přičky ze sortimentu PPR nebo Cu (TYP ARMATUR A TVAROVEK UVEDEN V ZÁVORCE)

----- Stávající potrubí rozvodu studené /SV/ a teplé pitné vody /TV/
 - - - - - Nové potrubí rozvodu studené /SV/ a ohřáté pitné vody /TV/

| | | | |
|--|----------------|--|------------------|
| Projekční kancelář: Ing. Petra Müllerová, Černá cesta 1909, 738 01 Frýdek-Místek | | | |
| Kontaktní údaje: tel. 775 445 245, e-mail: p.mullerova@inproprojekt.cz, web: www.inproprojekt.cz | | | |
| Zodpovědný projektant: Ing. Jaromíra Müllerová | | Vypracoval: Ing. Petra Müllerová | |
| Investor: 11. Základní škola Frýdek-Místek Jiřího z Poděbrad 3109 738 01 Frýdek-Místek | | Akce: 11. ZŠ - rozvod TV v sociálních zařízeních budova s p.č. 3109, k.ú. Frýdek - parc.č. 1831/329 | |
| Název výkresu: PŮDORYS WC chlapi - pavilon C | | | Číslo paré: |
| Stupeň P.D.: | Datum: XI.2014 | Číslo zakázky: 31/2014 | Měřítko: 1:50 |
| | | | Číslo výkresu: 2 |